

Saison 2023-2024

À la Maison Sociale Cyprian les Brosses



Maison
Sociale

Maison Sociale Cyprian Les Brosses
4 rue Jules Guesde, 69100 Villeurbanne
04 72 68 69 70

La Maison Sociale



LA MAISON SOCIALE EST UNE ASSOCIATION LOI 1901, AFFILIÉE À LA FÉDÉRATION DES CENTRES SOCIAUX DU RHÔNE. ELLE EST GÉRÉE BÉNÉVOLEMENT PAR UN CONSEIL D'ADMINISTRATION COMPOSÉ ESSENTIELLEMENT D'HABITANTS DU QUARTIER, ADHÉRENTS DE LA MAISON SOCIALE.

LES PROPOSITIONS ÉVOLUENT CHAQUE ANNÉES EN FONCTION DE VOS IDÉES : POUR FAIRE VIVRE LA MAISON SOCIALE, REJOIGNEZ-NOUS !

OUVERTURE DE LA SAISON 2023-2024 LE SAMEDI 9 SEPTEMBRE 2023 APRÈS-MIDI, DANS LA COUR DE LA MAISON SOCIALE.

ÉVÉNEMENT GRATUIT, TOUT PUBLIC

Save the Date

AU PROGRAMME

Save the Date

- DES ANIMATIONS POUR TOUS ET DES SÉANCES D'INITIATIONS
- DES STANDS D'INFORMATIONS SUR NOS SERVICES
- LA POSSIBILITÉ DE S'INSCRIRE AUX ACTIVITÉS SOCIOCULTURELLES, AUX ACTIVITÉS ENFANT (ATELIERS HIP-HOP AVEC L'ENM ET INITIATION SPORTS DE COMBAT), ET OU SE RÉINSCRIRE AUX ATELIERS SOCIOLINGUISTIQUES.

Le mot des co-présidents

LA MAISON SOCIALE
CYPRIAN LES
BROSSES EST UNE
ASSOCIATION DE
BIENTÔT 80 ANS,
OUVERTE À TOUS !

NOUS VEILLONS À CRÉER DU LIEN PAR
L'ACCUEIL DE TOUS, SANS PRÉJUGÉ,
DANS LE RESPECT DE LA DIGNITÉ
HUMAINE, DE LA SOLIDARITÉ ET DE LA
DÉMOCRATIE.

DES SALARIÉS MOTIVÉS ET DES
BÉNÉVOLES IMPLIQUÉS OEUVRENT
POUR CONTRIBUER AU BIEN-ÊTRE
DES HABITANTS, DANS TOUTE
LEUR DIVERSITÉ.
VENEZ NOUS RENCONTRER !
VOUS ÊTES LES BIENVENUS !

LA MAISON SOCIALE EST
TOUJOURS FORTE DE VOS
PROPOSITIONS POUR
CONTINUER À ÉVOLUER
ET S'ADAPTER À VOS
BESOINS !

L'accueil de la Maison Sociale



MAX ET LUCIE VOUS ACCUEILLENT TOUS LES JOURS À LA MAISON SOCIALE, DE 9H À 12H ET DE 14 À 18H. FERMETURE AU PUBLIC LE JEUDI APRÈS-MIDI.

À L'ACCUEIL, VOUS POURREZ AVOIR TOUTES LES INFORMATIONS UTILES, LES ACTUALITÉS DE LA MAISON SOCIALE, ET FAIRE VOS INSCRIPTIONS ET RÈGLEMENTS.

ON VOUS ACCUEILLE AVEC LE SOURIRE !

LENA VOUS ACCUEILLE À L'ANGLE 9 9 PLACE DE LA PAIX, LIEU D'ACCUEIL DE NOTRE PERMANENCE EMPLOI FORMATION, LE MARDI ET LE JEUDI DE 14H À 17H, LE MERCREDI DE 9H À 12H ET DE 14H À 17H.



L'accueil de la Maison Sociale à l'Angle 9

La petite enfance



LES ÉQUIPES DES DEUX ÉTABLISSEMENTS "MULTI-ACCUEIL"
ACCUEILLENENT LES ENFANTS DE 3 MOIS À 3 ANS !

BABILHOME

LUCILE BOUVIER

DU LUNDI AU VENDREDI

8H - 12H / 13H30 - 17H45

OU

8H - 18H (SI REPAS)

A LA MAISON SOCIALE

4, RUE JULES GUESDE,

69100 VILLEURBANNE

GRIBOUILLE

CHRISTOPHE LARCHER

DU LUNDI AU VENDREDI

8H15 - 11H / 13H30 - 17H30

OU

8H - 18H (SI REPAS)

17, RUE SEVERINE,

69100 VILLEURBANNE



LES DIFFÉRENTS ACCUEILS PERMETTENT À
CHAQUE ENFANT DE DÉVELOPPER SA
PERSONNALITÉ, TOUT EN APPRENANT LE
RESPECT DE L'AUTRE AFIN DE TROUVER SON
ÉQUILIBRE ET DE SE CONSTRUIRE.
S'OUVRIR AUX DIFFÉRENCES RENCONTRÉES
DANS NOS CRÈCHES (DÉCOUVERTE
D'AUTRES CULTURES, ACCUEILLIR UN
ENFANT HANDICAPÉ...), C'EST
TRANSMETTRE DES VALEURS D'OUVERTURE
D'ESPRIT ET DE TOLÉRANCE, VALEURS
FORTES PORTÉES PAR LA MAISON SOCIALE.

L'enfance

OLIVIER BOISSY

ATELIER LUDIQUÉ D'AIDE

À LA SCOLARITÉ

À LA MAISON SOCIALE,

LUNDI ET MARDI 16H45 - 18H15

AU CFAL, 11 PLACE DE LA PAIX

MARDI 16H45-18H15

ET JEUDI 16H45-18H15

ATELIER INITIATION

DANSE HIP-HOP 6/9 ANS

LUNDI 17H15 - 18H15

ATELIER HIP-HOP 9/13 ANS

LUNDI 18H15 - 19H45

À LA MAISON DE QUARTIER,

EN PARTENARIAT AVEC L'ENM

DE VILLEURBANNE

INITIATION SPORTS DE COMBAT

7/10 ANS

À LA MAISON SOCIALE

MERCREDI 14H30 - 16H

DANS L'ATELIER LUDIQUÉ D'AIDE À LA SCOLARITÉ ON APPREND EN S'AMUSANT À L'AIDE DE JEUX ÉDUCATIFS ET MULTI MÉDIAS ! ON TRAVAILLE SUR LES DIFFICULTÉS SCOLAIRES ET LA MÉTHODOLOGIE !

ACCUEIL DE LOISIRS 3/5 ANS

SITTI ET SON ÉQUIPE

AU GROUPE SCOLAIRE J. GUESDE

51, JULES GUESDE, 69100

VILLEURBANNE

ACCUEIL DE LOISIRS 6/11 ANS

CAMILIA ET SON ÉQUIPE

AU GROUPE SCOLAIRE A. CAMUS,

PÉDIBUS PARTANT DE J. GUESDE

LES MERCREDIS

11H30 - 18H

LORS DES VACANCES SCOLAIRES

8H - 18H

ANIMATIONS 9/11 ANS

LORS DES VACANCES SCOLAIRES

**ACCUEILS DE LOISIRS 3-11 ANS,
ACCOMPAGNEMENT À LA SCOLARITÉ,
ACTIVITÉS SPORTIVES ET CULTURELLES
POUR LES 6-13 ANS !**



Les familles

RAPHAEL LAROCHE

CONFÉRENCES PARENTALITÉ

LES THÈMES SONT CHOISIS ENSEMBLE, AVEC
LES PARENTS.

FAITES-NOUS CONNAITRE VOS ENVIES !

"LA MAISON À JEUX"

NOUVEAU !

APRÈS-MIDIS ET SOIRÉES JEUX DE SOCIÉTÉ
PERMANENCE DE PRÊT DE JEUX DE SOCIÉTÉ
LES MERCREDIS 15H - 17H

SORTIES FAMILIALES

À LA JOURNÉE

(BAIGNADE, LUGE, FERME PÉDAGOGIQUE...)

TARIFICATION SELON LE QUOTIENT FAMILIAL

STAGES SPORTIFS ET CULTURELS

PARENT-ENFANT

YOGA, PEINTURE, ZUMBA...

LA MAISON SOCIALE,
PROPOSE DES ACTIVITÉS
POUR TOUTES LES FAMILLES
TOUTE LA SAISON !

Les adultes & les seniors

ATELIERS D'APPRENTISSAGE DU VÉLO
POUR LES ADULTES
UNE FOIS PAR MOIS - SUR INSCRIPTION

INITIATION AU NUMÉRIQUE /
INFORMATIQUE
STAGE POUR GAGNER EN AUTONOMIE ET
RÉALISER LES DÉMARCHES DU
QUOTIDIEN

SORTIES CULTURELLES
EN DEMI-JOURNÉE
DÉCOUVERTE DU PATRIMOINE
LYONNAIS, BALADES URBAINES
ET VISITE DE MUSÉES

ATELIERS MÉMOIRE **NOUVEAU !**
FORME LUDIQUE ET COLLECTIVE
EN PARTENARIAT AVEC L'OVPAR

ATELIERS CUISINE **NOUVEAU !**
"SOUPES DU MONDE"
UNE FOIS PAR MOIS
SUR INSCRIPTION



Rencontres & Solidarité

GROUPE SOLIDAIRE

RENCONTRES PONCTUELLES (2/MOIS)
D'ADHÉRENTS AUTOUR DE PROJETS
SOLIDAIRES POUR LA VIE DU
QUARTIER ET LA VIE ASSOCIATIVE

CAFÉ CULTURE

NOUVEAU !

LES JEUDIS 10H - 11H30
HORS VACANCES SCOLAIRES
VENEZ DISCUTER AUTOUR D'UN CAFÉ
ET RÉSERVER DES PLACES DE
SPECTACLES GRATUITES GRÂCE À
CULTURE POUR TOUS !

SOIRÉES TROC !

NOUVEAU !

UNE FOIS PAR TRIMESTRE, ON SE
RENCONTRE ET ON ÉCHANGE DES
OBJETS POUR LEUR DONNER UNE
SECONDE VIE, DANS UNE AMBIANCE
CONVIVIALE !

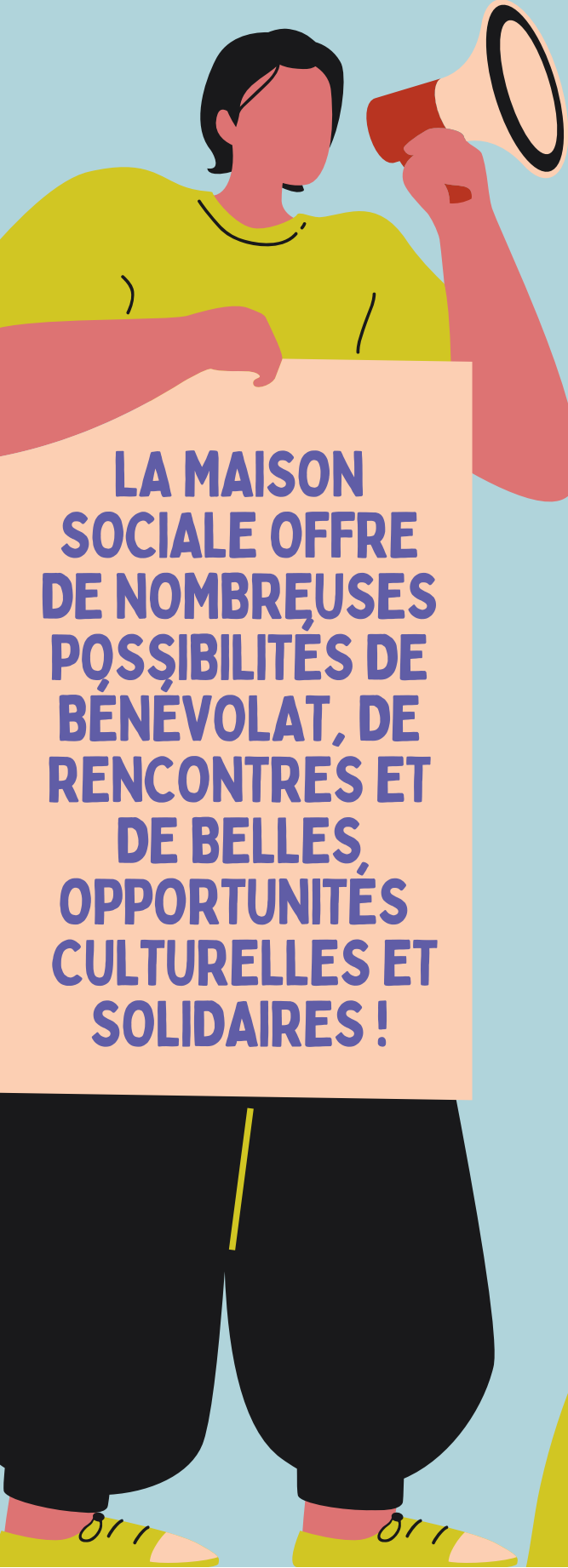
An illustration of a person with short dark hair, wearing a yellow t-shirt and black pants with a yellow stripe. They are holding a red and white megaphone to their mouth with their right hand and a large white sign with blue text with their left hand. The background is a light blue gradient.

**LA MAISON
SOCIALE OFFRE
DE NOMBREUSES
POSSIBILITÉS DE
BÉNÉVOLAT, DE
RENCONTRES ET
DE BELLES
OPPORTUNITÉS
CULTURELLES ET
SOLIDAIRES !**

**IMPLIQUEZ-VOUS DANS LA VIE
ASSOCIATIVE ET DANS LA VIE
DE VOTRE QUARTIER !
REJOIGNEZ-NOUS !**

Les ateliers sociolinguistiques

ANDREA BOTH (RÉFÉRENTE) ET AURÉLIA AUDEBEAU

FRANÇAIS :
LANGUE D'INTÉGRATION
INTERMÉDIAIRE

LUNDI 10H15 - 11H30

MARDI 15H15 - 16H30

FRANÇAIS :
LANGUE D'INTÉGRATION
DÉBUTANT LUNDI / JEUDI
15H15 - 16H30

INSERTION DÉBUTANT
LUNDI 18H - 19H30

INSERTION AVANCÉ
MARDI 18H - 19H30

ALPHABÉTISATION
LUNDI / JEUDI 14H - 15H

POST-ALPHABÉTISATION
LUNDI 9H - 10H
MARDI / 14H - 15H

FRANÇAIS :
LANGUE D'INTÉGRATION
ALPHABÉTISATION ET DÉBUTANT
MARDI 9H - 10H30

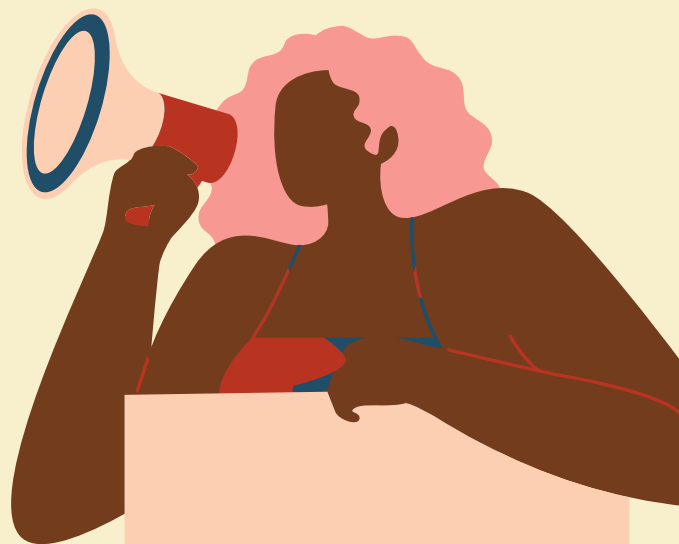

12 € / SAISON
30 OU 60 SÉANCES
PAR SAISON!

UNE PREMIÈRE
RENCONTRE PERMET
DE CONNAITRE VOTRE
NIVEAU ET DE VOUS
ORIENTER DANS LE
BON GROUPE...

APPRENDRE
EN S'AMUSANT
ET
EN PARTAGEANT !

La Permanence Emploi Formation

DJAMILA MERIMECHE

À L'ANGLE 9 - 9 PLACE DE LA PAIX, 69100 VILLEURBANNE
POUR TOUS, TOUS LES JOURS DE 9H À 12H ET DE 14H À 17H
(SAUF LUNDI APRÈS-MIDI ET VENDREDI APRÈS-MIDI)
INFOS ET INSCRIPTIONS AU 04 78 26 66 87

NUMÉRIQUE - ATELIERS D'ACCÈS AUX DROITS
LES MERCREDIS SUR RENDEZ-VOUS
AU CFAL - 11 PLACE DE LA PAIX, 69100 VILLEURBANNE

ATELIER RECHERCHE EMPLOI EN LIBRE ACCÈS
TOUS LES JEUDIS DE 9H À 12H, AU CFAL, SANS RENDEZ-VOUS

**JOSÉ, DJAMILA ET ANAÏS VOUS
ACCUEILLEN ET VOUS PROPOSENT UN
ACCOMPAGNEMENT GLOBAL VERS
L'INSERTION SOCIALE ET
PROFESSIONNELLE !**



NOUVEAU !

**ATELIER RECHERCHE EMPLOI ET
TERRITOIRE ZÉRO CHOMEUR
POUR TOUS, TOUS LES MARDIS
DE 9H30 À 11H30, SANS RENDEZ-VOUS**

**TERRITOIRE ZÉRO CHOMEUR EST UN DISPOSITIF
QUI VOUS PERMET DE TROUVER UN CDI, À TEMPS
CHOISI EN FONCTION DE VOS COMPÉTENCES !
DISPOSITIF ACCESSIBLE SOUS CONDITIONS**

10

Nos activités culturelles et bien-être

YOGA DOUX

AVEC LUCIE

MARDI 17H30 - 18H30

DE 48 À 185 €

YOGA DYNAMIQUE

AVEC LUCIE

MARDI 18H30 - 19H45

DE 48 À 185 €

MARCHE VERTE

AVEC NOURDINE

VENDREDI 14H30 - 17H

DE 4 À 44 €

PEINTURE

NOUVEAU !

AVEC ALEXIA

LUNDI 18H30 - 20H30

DE 72 À 277 €

ATELIERS THÉÂTRE

AVEC LA COMPAGNIE ZÉOTROPE

MARDI 18H30 - 20H30

DE 72 À 277 €

COUTURE DÉBUTANT

AVEC OUASSILA

MERCREDI 9H - 11H30

DE 3 À 28 €

COUTURE AVANCÉ

AVEC JULIE

JEUDI 18H30 - 20H30

DE 55 À 163 €

ARTS TEXTILES - PATCHWORK

UN SAMEDI PAR MOIS

DE 3 À 28 €

10% DE RÉDUCTION
POUR UNE
SECONDE
ACTIVITÉ*



ELLES DÉBUTENT
DÈS LE 18
SEPTEMBRE 2023 !

Nos activités sportives

GYMNASTIQUE DYNAMIQUE
AVEC SÉBASTIEN
LUNDI 20H - 21H30
À LA MAISON DE QUARTIER
DES BROSSES
DE 60 À 231 €

**30 SÉANCES
PAR SAISON!**

**ACCESSIBLE
DÈS 16 ANS!**



MIX ZUMBA CAF STEP **NOUVEAU !**
AVEC CLAUDIA
MARDI 9H - 10H
DE 48 À 185 €

STRETCHING
AVEC ADRIEN
MERCREDI 15H30 - 16H30
DE 48 À 185 €

PILATES
AVEC ADRIEN
MERCREDI 14H30 - 15H30
DE 48 À 185 €

**LES ACTIVITÉS SE
DEROULENT HORS
VACANCES SCOLAIRES!**

CARDIO BOXE
AVEC NOURDINE
MERCREDI 18H30 - 19H30
MERCREDI 19H45 - 20H45
DE 48 À 185 €

**NOUS VOUS
ENCOURAGEONS
À CONSULTER
VOTRE MÉDECIN
AVANT TOUTE
PRATIQUE
SPORTIVE !**



GYMNASTIQUE DOUCE
AVEC OCÉANE
JEUDI 9H15 - 10H45
À LA MAISON DE QUARTIER
DES BROSSES
DE 60 À 231 €

Les associations accueillies

CLUB 3, DES RETRAITÉS CYPRIAN LES BROSSES
REPAS ET TEMPS CONVIVIAUX
UN JEUDI PAR MOIS

AMITIÉ PEINTURE
LES VENDREDIS 14H - 17H

**LOCATION DE
LA GRANDE SALLE**

**ON
EST
ENSEMBLE**

(SELON DISPONIBILITÉS)
POUR DES FÊTES ET DES
RÉUNIONS JUSQU'À 20H

**DES ASSOCIATIONS INDÉPENDANTES SONT
PRÉSENTES RÉGULIÈREMENT À LA MAISON SOCIALE.
LES ACCUEILLIR NOUS PERMET D'ENRICHIR LES
PROPOSITIONS FAITES AUX HABITANTS DU QUARTIER.
INTÉRESSÉ(E)? FAITES-LE-NOUS SAVOIR !**



Comment nous trouver

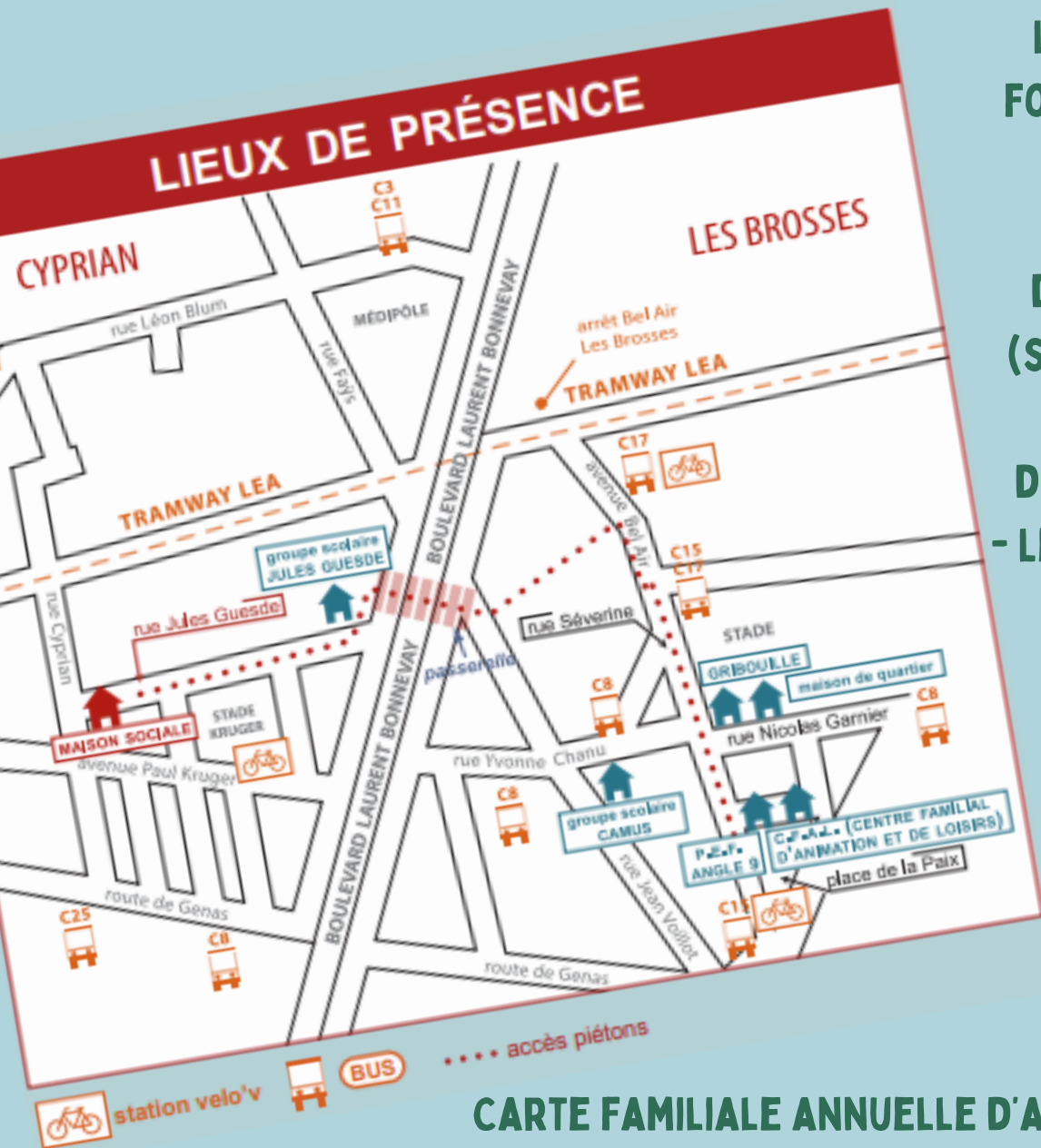

LES DOCUMENTS À FOURNIR POUR VOTRE INSCRIPTION :

- VOTRE AVIS D'IMPOSITION 2023 (SUR REVENUS 2022),
- VOTRE NUMÉRO D'ALLOCATAIRE CAF,
- LE CARNET DE SANTÉ DE VOS ENFANTS

**CARTE FAMILIALE ANNUELLE D'ADHÉSION : 10 EUROS
VALABLE DU 1ER JUILLET 2023 AU 30 JUIN 2024**

**PARTICIPATION FINANCIÈRE SELON L'ACTIVITÉ
ET LE QUOTIENT FAMILIAL**

**NOUS SOMMES SÛREMENT
VOISINS, ALORS
PASSEZ NOUS VOIR !**

PARTY Time!

Rendez-vous samedi
9 septembre 2023
À partir de 14h
À la Maison Sociale
Cyprian Les Brosses

Maison Sociale Cyprian Les Brosses
4 rue Jules Guesde, 69100
Villeurbanne 04 72 68 69 70



Retrouvez nous sur notre site



et notre Facebook



Notre action est soutenue par :



Cofinancé par
l'Union européenne

